



CONTACTAR O SEU MÉDICO SE:

» **DOR INTENSA**
e que não cede à medicação prescrita

» **HEMORRAGIA** incontrolável

» **FEBRE** (>38°C)

» **NÁUSEAS E/OU VÓMITOS**
frequentemente

» **SERÁ AVALIADO** na consulta de estomatologia do HSM **NO PRAZO DE 1 A 2 SEMANAS APÓS A CIRURGIA**

CONTACTOS

SERVIÇO DE ESTOMATOLOGIA (HSM)

Dias úteis (08-20h)

Tel.: 217 805 000 Ext.: 52105

Tel.: 217 805 105 (linha direta)

MORADA

Av. Prof. Egas Moniz, 1649-035 Lisboa

LOCALIZAÇÃO E ACESSO

Piso 01 - Elevador 11

UNIDADE DE CIRURGIA DE AMBULATÓRIO (HPV)

Dias úteis (08h às 22h)

Unidade de Cirurgia de Ambulatório - HPV

Tel.: 217 548 266

EMAIL

secretariado.uca2@chln.min-saude.pt

MORADA

Alameda das Linhas de Torres, 117
1769-001 Lisboa



CHULN, EPE

Unidade de Cirurgia
de **Ambulatório**

CENTRO HOSPITALAR
UNIVERSITÁRIO
LISBOA NORTE, EPE



CIRURGIA DE AMBULATÓRIO
CENTRO HOSPITALAR UNIVERSITÁRIO
LISBOA NORTE

TRATAMENTO DENTES INCLUSOS E EXTRAÇÕES MÚLTIPLAS



SERVIÇO DE ESTOMATOLOGIA

Médico Assistente: _____

CENTRO HOSPITALAR
UNIVERSITÁRIO
LISBOA NORTE, EPE



DENTES INCLUSOS

E EXTRAÇÕES MÚLTIPLAS



Os **dentes inclusos**, também denominados de dentes retidos, tratam-se de dentes que mesmo totalmente desenvolvidos, não erupcionam, ficando dentro do osso e que portanto **não ocupam a sua posição normal na arcada dentária**.

DIAGNÓSTICO

O diagnóstico é habitualmente clínico e confirmado com recurso a exames de imagem, nomeadamente Ortopantomografia (RX panorâmico).

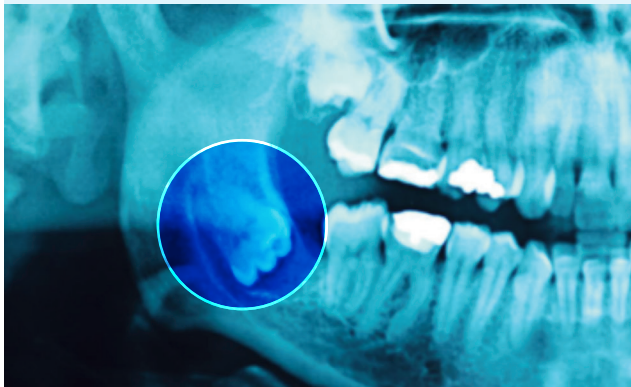

CAUSAS

Podem ter diferentes causas, sendo as mais comuns a falta de espaço na arcada dentária, ou elementos que impedem a erupção (ex: dentes supra-numerários/extra).

SINTOMAS

Na maioria dos casos, não há sintomas associados, no entanto pode ocorrer inchaço na cavidade oral, abscesso com drenagem de pus ou dor.

TRATAMENTO

CIRÚRGICO. É feito com recurso a incisões intra-orais (sem cicatrizes na pele).

POSSÍVEIS COMPLICAÇÕES

- › Complicações associadas ao procedimento anestésico
- › Hemorragia pós-operatória
- › Infecção
- › Inchaço
- › Limitação da abertura da boca

CUIDADOS PÓS-OPERATÓRIOS

- › Alimentos moles e frios
- › Cabeceira elevada
- › Gelo local
- › Não fazer esforços físicos
- › Não assoar o nariz/espirrar
- › Fazer medicação prescrita

PRIMEIRAS 24 HORAS

PODE ACONTECER E É CONSIDERADO NORMAL

- › Dor moderada no local da cirurgia
- › Inchaço
- › Hemorragia ligeira
- › Limitação da abertura da boca